Communauté
mission de france

École pour la mission

26 novembre 2020

PARCOURS BRETAGNE

Histoire du projet

Il est né du souhait de la **région Bretonne** d'un parcours de formation théologique accessible à des laïcs en activité professionnelle, parfois chargés de famille et géographiquement éloignés des lieux de formation habituels de l'**École pour la mission**.

Acteurs du projet

Des membres de la Communauté Mission de France ou des personnes qui souhaitent s'en rapprocher (laïcs, diacres, prêtres) et qui ont le désir de se former dans l'Ouest.

L'École pour la mission, avec des intervenants qualifiés, majoritairement membres de la CMdF.

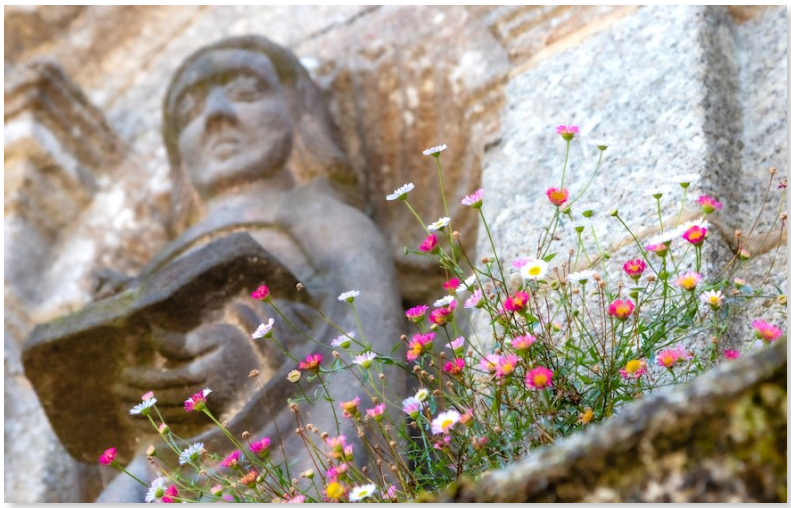

Mise en oeuvre

Pour qui ? Il est ouvert à tous ceux qui, dans une société en mutation profonde, s'interrogent sur comment vivre la foi chrétienne ? Comment en témoigner ? Comment la proposer ?

Pour quoi ? Permettre à des laïcs engagés dans la société et dans l'Église, à de jeunes adultes, des prêtres, des diacres permanents, de prendre du recul, acquérir des outils d'analyse lors d'une formation à la fois théologique et spirituelle pour vivre et engager la foi chrétienne dans les défis d'aujourd'hui.

Un itinéraire : Revisiter les événements fondateurs de la foi et des moments clés de l'histoire chrétienne, où l'Église a été confrontée à de la nouveauté ; décrypter les réponses apportées aux questions nouvelles et les ajustements opérés, afin de reprendre à notre compte cette aventure de la foi pour la mission dans le monde d'aujourd'hui.

École pour la mission
Monique Bazin-Bildstein
P. Bernard Michollet

Contact et inscription :
ecole@missiondefrance.fr

Mission de France
3 rue de la Pointe – BP 101
94171 Le Perreux-sur-Marne CEDEX
+(33)1.43.24.95.95

Une formation en 3 années

La méthode mêle exposés, réflexions de groupe, lecture de textes, prière, liturgie, convivialité, et travail personnel.

Des outils pour un travail personnel ou en petit groupe sont accessibles sur une plateforme numérique.

Calendrier : Il se déploie sur trois années, avec chaque année :

2 weekends et 1 journée à mi-année réunissant tous les participants

4 journées (modules) organisées plus localement *(les dates seront fixées avec les participants lors de la Session 1.1)*

Frais d'inscription :
Le tarif 2021 est fixé à 150€

Des paroisses, mouvements, peuvent participer aux frais de formation et une bourse peut être demandée à l'École en cas de difficultés financières.

Hébergement :
Maison des Frères – 1 boulevard Foch - 56800 PLOËRMEL

Frais : Autour de 55€/weekend

Première année

Session 1.1 - Introduction - ***13-14 févr. 2021***

Du samedi matin 9h30 au dimanche 17h
Tous les participants avec un accompagnateur et un intervenant de l'École pour la mission.

•Dans quelles conditions, de quelle manière se déploie le message chrétien dans les premiers temps du christianisme.

•Préparation des modules 1.1 et 1.2

Module 1.1 - Les origines

Samedi 9h30 à 17h30
En petit groupe local ou à distance - avec un référent.

•Les débuts de la foi chrétienne et les philosophes ; les Pères de l'Église.

Module 1.2 - Les origines

Samedi 9h30 à 17h30
En petit groupe local ou à distance - avec un référent.

•Les Pères face aux hérésies.

•D'Aristote à Thomas d'Aquin : la foi et la raison.

Journée de reprise - ***22 mai 2021***

Samedi 9h30 à 17h30
Tous les participants avec un accompagnateur et un intervenant de l'École pour la mission.

•Faire une reprise des premiers modules ; répondre aux questions qui ont surgi dans les groupes.

•Préparer les modules 1.3 et 1.4

Module 1.3 - Rencontrer l'autre

Samedi 9h30 à 17h30
En petit groupe local ou à distance - avec un référent.

•Stratégies missionnaires en Amérique du Sud.

Module 1.4 - Rencontrer l'autre

Samedi 9h30 à 17h30
En petit groupe local ou à distance - avec un référent.

•En Chine : l'acculturation de l'Evangile.

•La présence de la MdF aux lointains.

Session 1.2 - La Mission en France - ***20-21 nov. 2021***

Du samedi matin 9h30 au dimanche 17h
Tous les participants avec un accompagnateur et un intervenant de l'École pour la mission.

•Émergence de la Mission, place de la Mission de France et actualité pour aujourd'hui.

•Bilan d'année et perspectives pour l'année suivante.

Plus d'informations sur
https://missiondefrance.fr/parcours-bretagne/